C.P.E.I.P Sagrado Corazón de Jesús
@ sacorje@cevsagradocorazonarucasesur.es
WEB: sagradocorazonarucas.es

C/ El Pino 3, CP 35400 (ARUCAS)

Tfno. 928 60 10 36

5º Primaria Francés

Semana del 25 al 29 de mayo

baida.colomo@cevsagradocorazonarucasesur.es

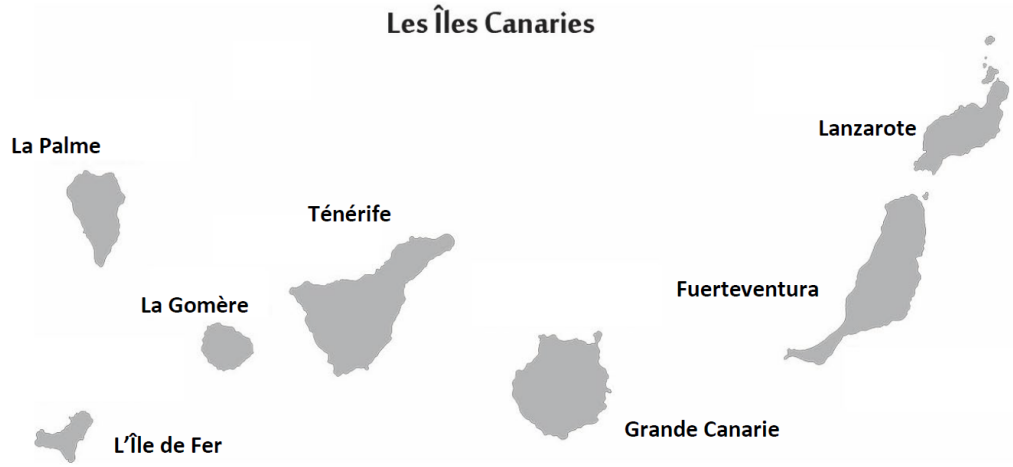

4. Colorea los trajes típicos de Tenerife siguiendo las indicaciones:

4 Suis les indications et colorie le costume traditionnel de Ténérife.

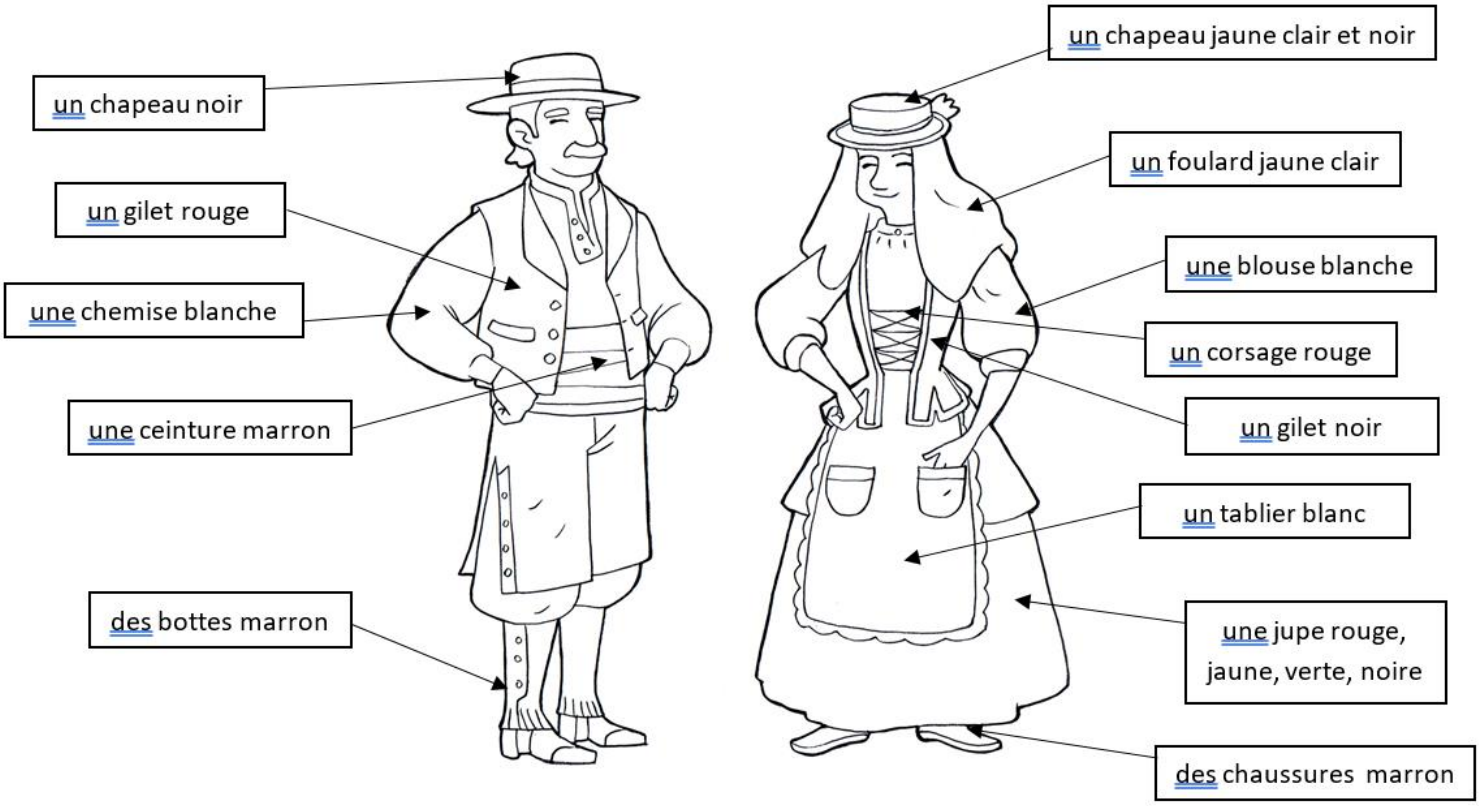

Importante: Recuerden que si no tienen impresora podrán responder en la libreta y enviarme una fotografía.

C.P.E.I.P Sagrado Corazón de Jesús
@ sacorje@cevsagradocorazonarucasesur.es
WEB: sagradocorazonarucas.es

5º Primaria Francés

C/ El Pino 3, CP 35400 (ARUCAS)

Tfno. 928 60 10 36

Semana del 25 al 29 de mayo

Busca el nombre de las islas canarias en francés en la sopa de letras. Si no puedes fotocopiar el archivo podrás buscar las palabras en tu ordenador y enviarme las respuestas en la libreta.

Cherche le nom des Îles Canaries en français dans la grille.

L	R	X	G	R	A	N	D	E	C	A	N	A	R	I	E
Î	F	U	E	R	T	E	V	E	N	T	U	R	A	S	L
L	Z	N	W	I	W	L	K	F	A	É	I	M	Z	L	X
E	R	O	R	D	H	J	A	X	É	N	P	E	R	A	Î
D	E	B	I	R	T	F	H	E	W	É	Q	K	E	P	T
E	E	Î	È	R	L	A	N	Z	A	R	O	T	E	A	Y
F	J	M	F	K	G	B	R	O	E	I	H	Z	J	L	R
E	È	O	R	D	H	J	B	É	I	F	D	M	È	M	O
R	K	A	L	A	G	O	M	È	R	E	X	A	K	E	U

Un chico francés viaja a La Gomera para descubrir la maravillosa manera en la que se comunican a través del silbo gomero. Cuando veas el vídeo envía un comentario a mi correo electrónico contándome qué te ha parecido y qué has aprendido.

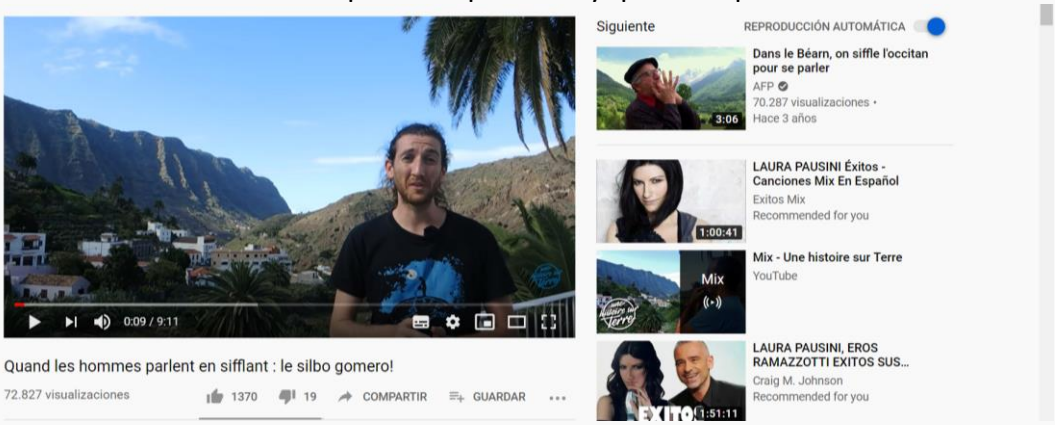

- Quand les hommes parlent en sifflant : le silbo gomero!: https://www.youtube.com/watch?v=6clNQqZfRSw

¿Te atreves a decir algunas palabras?

Importante: Recuerden que si no tienen impresora podrán responder en la libreta y enviarme una fotografía.

Silbo Gomero

Finalemente mira este vídeo e intenta comprender qué están diciendo las chicas.

- El Silbo Gomero (Version Française). La Gomera, Îles Canaries. https://www.youtube.com/watch?v=Wixdvufc6zM

Importante: Recuerden que si no tienen impresora podrán responder en la libreta y enviarme una fotografía.

C.P.E.I.P Sagrado Corazón de Jesús

@ sacorje@cevsagradocorazonarucasesur.es

WEB: sagradocorazonarucas.es

INGLÉS 5ºP: Actividades sobre Canarias.

A QUIZ

Semana del 25 al 29 de mayo

C/ El Pino 3, CP 35400 (ARUCAS)

Tfno. 928 60 10 36

Hola.Deseo que tú y tu familia se encuentren bien.

Esta semana es especial, celebramos el Día de Canarias. Así que vamos a hacer algo diferente en inglés también. Te propongo que participes en un concurso sobre nuestra tierra, pero en inglés. Si desconoces algo puedes buscar información. Solo tienes que copiar y pegar este enlace en un buscador y a jugar. Al final puedes comprobar tus respuestas y no tienes que enviármela por coreo.

El enlace es el siguiente:

https://es.liveworksheets.com/ju260166xb

HAPPY CANARY DAY!!!

A big hug!!!

Sara